



คู่มือการใช้งานระบบงาน แบบสำรวจความคิดเห็นของนักศึกษา
ที่มีต่อการสอนของอาจารย์
สำหรับ **นักศึกษา**



สารบัญ

	หน้า
การเข้าใช้งานระบบ	3
การตอบแบบสำรวจความคิดเห็นของนักศึกษาที่มีต่อการสอนของอาจารย์	8



การเข้าใช้งานระบบ

1. เข้าใช้งานผ่านเว็บไซต์ของมหาวิทยาลัย www.dpu.ac.th ระบุ User name และ Password เพื่อลงชื่อเข้าใช้งานเว็บไซต์ในส่วนของนักศึกษา



คลิกเลือกที่ **แบบสำรวจการสอนอาจารย์** ระบบจะแสดงหน้าจอเพื่อให้นักศึกษา Login เข้าสู่ระบบแบบสำรวจความคิดเห็นของนักศึกษาที่มีต่อการสอนของอาจารย์อีกครั้ง

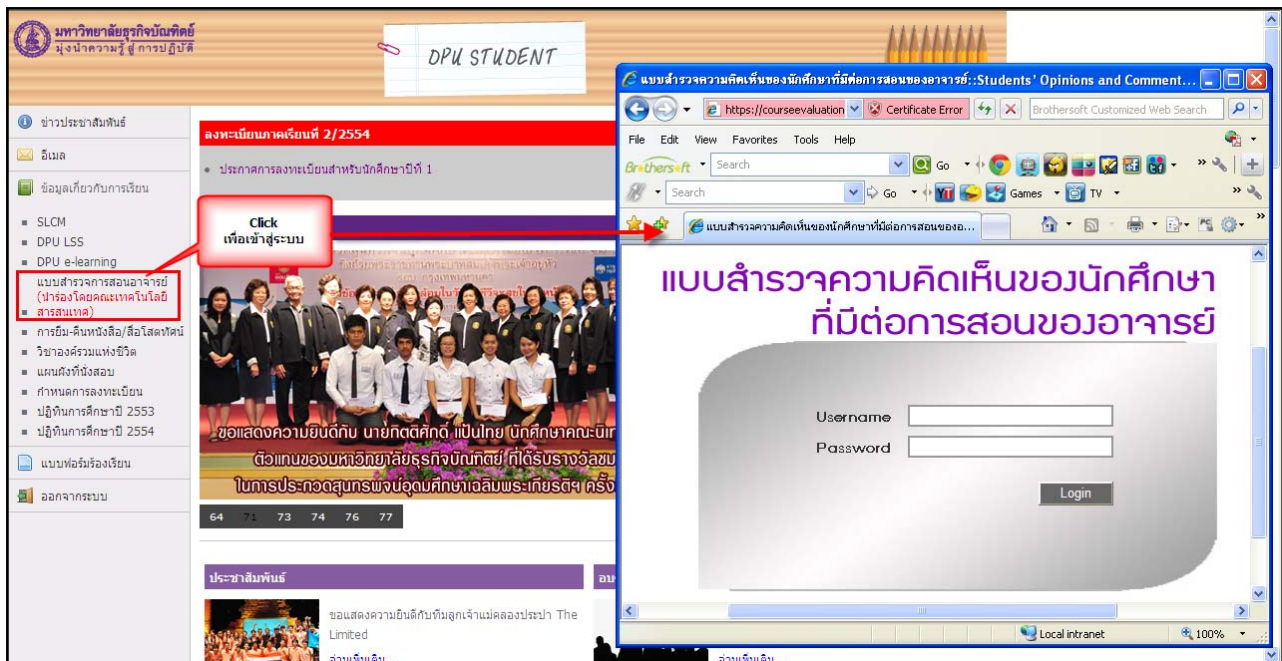

หรือ นักศึกษาสามารถเข้าใช้งานระบบได้ที่ <https://courseevaluation.dpu.ac.th/>



ให้นักศึกษาระบุ Username และ Password เพื่อเข้าใช้งาน

DPU 2511
มหาวิทยาลัยธุรกิจบัณฑิตย์
มุ่งนำความรู้สู่การปฏิบัติ

แบบสำรวจความคิดเห็นของนักศึกษา
ที่มีต่อการสอนของอาจารย์

Username

Password

Login

[ดาวน์โหลดคู่มือการใช้แบบสำรวจ \(ฉบับภาษาไทย\)](#)

[Download manual for the survey \(English Version\)](#)

- ระบุ Username และ Password
โดย Username คือ เลขทะเบียนนักศึกษา 12 หลัก
Password คือ เลขที่บัตรประชาชน 13 หลัก หรือ Password ครั้งหลังสุดที่ได้เปลี่ยนแปลง
- กดปุ่ม  เพื่อเข้าสู่ระบบ



หมายเหตุ:

- หากลงชื่อเข้าใช้ไม่ถูกต้อง จะมีข้อความแสดงดังรูป

แบบสำรวจความคิดเห็นของนักศึกษา
ที่มีต่อการสอนของอาจารย์

Username

Password

Login

ขอภัยท่านลงชื่อเข้าใช้ไม่ถูกต้อง กรุณาตรวจสอบ Username และ Password อีกครั้ง

Logon Faliel! Please check your Useername and Password!

- หากไม่มีสิทธิ์ในการใช้ระบบ จะมีข้อความแสดงดังรูป

แบบสำรวจความคิดเห็นของนักศึกษา
ที่มีต่อการสอนของอาจารย์

Username

Password

Login

ขอภัยท่านไม่มีสิทธิ์เข้าสู่แบบสำรวจความคิดเห็นของนักศึกษาที่มีต่อการสอนของอาจารย์ออนไลน์นี้ได้ กรุณาติดต่อผู้ดูแลระบบ

Sorry, you have no authorize to access Students' Opinions and Comments on Instructors' Teaching Performance Survey. Please Contact web administrator!



- หากปรากฏหน้าจอ ดังรูป ให้กดเลือก Continue to this website (not recommended) จากนั้น จะทำการเข้าสู่หน้าแบบสำรวจได้ปกติ

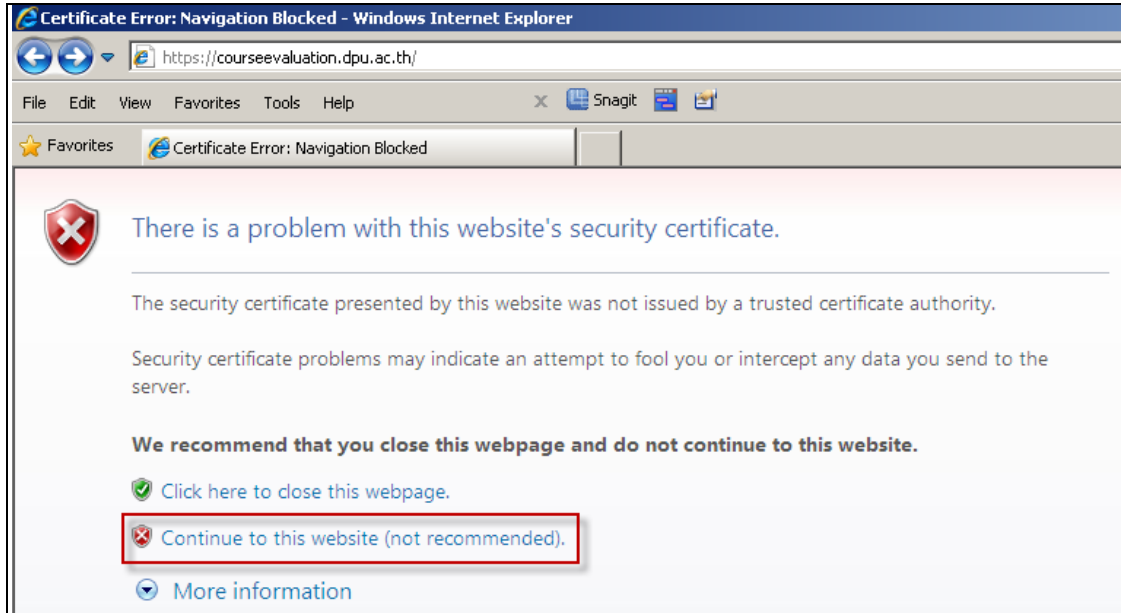

- หากมีหน้าต่างปรากฏดังรูป ให้กดเลือก **No** เท่านั้น เพื่อให้แสดงรูปภาพของนักศึกษาและอาจารย์ผู้สอน

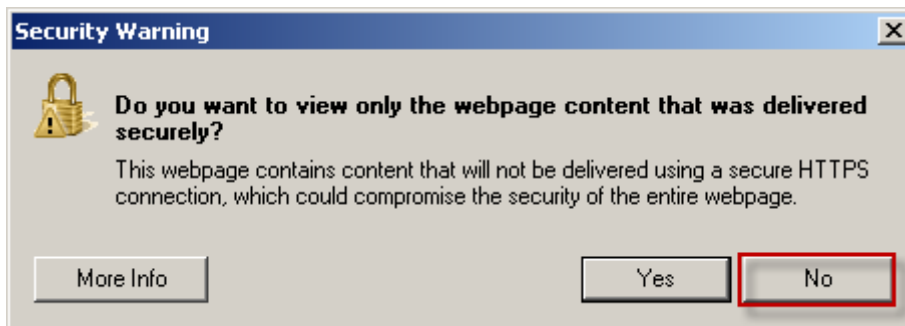



2. เมื่อผ่านการเข้าใช้งานแล้ว จะพบหน้าจอตั้งรูป โดยแบ่งออกเป็น 2 ส่วน คือ
 - a. ส่วนข้อมูลนักศึกษา
 - b. ส่วนรายวิชาที่ลงทะเบียนในปีการศึกษาและภาคเรียนปัจจุบัน

แบบสำรวจความคิดเห็นของนักศึกษาที่มีต่อการสอนของอาจารย์ออนไลน์
Online Students' Opinions and Comments on Instructors' Teaching Performance

ออกจากระบบ

แบบสำรวจความคิดเห็นของนักศึกษาที่มีต่อการสอนของอาจารย์

511700175 นางสาวพิมพ์ชนก อาริรักษ์วาณิช

คณะ: เทคโนโลยีสารสนเทศ **a**

สาขา: เทคโนโลยีสารสนเทศธุรกิจ 4 ปีปกติ

รายวิชาที่ลงทะเบียน

ปีการศึกษา 2554 ภาคเรียน 1

ลำดับ	รหัสวิชา	ชื่อวิชา	กลุ่มเรียน	ชื่ออาจารย์	สถานะการตอบแบบสำรวจ	หมายเหตุ
1	BA204	การวิจัยธุรกิจ	001			ไม่มีข้อมูลในระบบ
2	BT325	การเขียนโปรแกรมระบบฐานข้อมูล	511	อ.เฉลิมพล ศิริเกษม		
3	BT330	ระบบสนับสนุนการตัดสินใจทางธุรกิจ	511	ผศ.ดร.ฉวีวรรณ เพ็ชรศิริ		
4	BT350	ระบบสารสนเทศเพื่อการจัดการ	512	อ.มณฑิลา สันติธรรมนทร์	b	
5	BT357	ระบบบริหารจัดการงานเว็บ	512	อ.ภรตภา แยมพราย		
6	BT353	การจัดการความรู้	511	ดร.อรรจวรรณ อัมสมบัติ		

หมายเหตุ: นักศึกษาสามารถตอบแบบสำรวจสำหรับอาจารย์แต่ละท่านได้ 1 ครั้ง



การตอบแบบสำรวจความคิดเห็นของนักศึกษาที่มีต่อการสอนของอาจารย์

1. คลิกรหัสอาจารย์ที่ต้องการตอบแบบสำรวจ

ลำดับ	รหัสวิชา	ชื่อวิชา	กลุ่มเรียน	ชื่ออาจารย์	สถานะการตอบแบบสำรวจ	หมายเหตุ
1	GM201	องค์การและการจัดการ	001	อ.วสันต์ เจริญประไพ	1	
2	GE125	การเมือง เศรษฐกิจ และสังคม	001			ไม่มีข้อมูลในระบบ
3	LW102	ความรู้เบื้องต้นเกี่ยวกับกฎหมาย	001	อ.สชาติ แนนประเสริฐ		
4	MA103	คณิตศาสตร์และสถิติในชีวิตประจำวัน	001			ไม่มีข้อมูลในระบบ
5	GE139	องค์รวมแห่งชีวิต	001			ไม่มีข้อมูลในระบบ
6	LA010	ภาษาอังกฤษปรับพื้นฐาน	002	อ.ลจิต โห้ฮิสาร		

2. จะเข้าสู่หน้าจอสำหรับ “แบบสำรวจความคิดเห็นของนักศึกษาที่มีต่อการสอนของอาจารย์” ดังรูป โดยแบ่งออกเป็น 4 ส่วน คือ
- ส่วนข้อมูลอาจารย์
 - ส่วนคำชี้แจงและคำสั่ง
 - ส่วนคำถาม
 - ส่วนการยืนยันหรือยกเลิกการตอบแบบสำรวจ

แบบสำรวจความคิดเห็นของนักศึกษาที่มีต่อการสอนของอาจารย์ออนไลน์
Online Students' Opinions and Comments on Instructors' Teaching Performance

ออกจากระบบ

อ.ภรณา แอ้มพราย
สังกัดหน่วยงาน: เทคโนโลยีสารสนเทศ
รายวิชาที่สอน: BT357 ระบบบริหารจัดการงานเว็บ
กลุ่มเรียน: 512

คำชี้แจง

- อาจารย์ผู้สอนไม่มีโอกาสได้เห็นแบบสำรวจนี้
- ผลของการสำรวจแสดงค่าเฉลี่ยของระดับความคิดเห็นของกลุ่มเรียน ความคิดเห็นเพิ่มเติมจะเป็นการพิมพ์สรุปและอาจารย์ผู้สอนไม่เห็นหลายมือของนักศึกษา
- อาจารย์จะทราบผลของการสำรวจเมื่ออาจารย์ส่งผลการศึกษาแล้ว

คำสั่ง

ให้นักศึกษาแสดงความคิดเห็นในรายการต่อไปนี้ โดยเลือกระดับความคิดเห็นที่ตรงกับระดับความคิดเห็นของนักศึกษามากที่สุด

คำถาม	5	4	3	2	1
1. มีการนำตัวอย่างที่คิดค้นจริงที่เกี่ยวข้องกับบทเรียนมาประกอบการเรียนการสอน	<input type="radio"/>	<input type="radio"/>	<input type="radio"/>	<input type="radio"/>	<input type="radio"/>
2. มีวิธีการสอนที่กระตุ้นให้นักศึกษาได้คิดและมีส่วนร่วมในกระบวนการเรียนการสอน	<input type="radio"/>	<input type="radio"/>	<input type="radio"/>	<input type="radio"/>	<input type="radio"/>
3. มีการใช้วิธีการสอนที่หลากหลาย	<input type="radio"/>	<input type="radio"/>	<input type="radio"/>	<input type="radio"/>	<input type="radio"/>
4. มีการส่งเสริมและสนับสนุนให้นักศึกษาได้เรียนรู้ด้วยตัวเอง	<input type="radio"/>	<input type="radio"/>	<input type="radio"/>	<input type="radio"/>	<input type="radio"/>
5. ให้ออกาสนักศึกษากลุ่มและแสดงความคิดเห็น	<input type="radio"/>	<input type="radio"/>	<input type="radio"/>	<input type="radio"/>	<input type="radio"/>
6. ในการสอนมีการสอดแทรกเรื่องความประพฤติและความดีงาม	<input type="radio"/>	<input type="radio"/>	<input type="radio"/>	<input type="radio"/>	<input type="radio"/>
7. แจ้งผลการตรวจงานและคะแนนแก่นักศึกษาทราบในระหว่างเรียน	<input type="radio"/>	<input type="radio"/>	<input type="radio"/>	<input type="radio"/>	<input type="radio"/>
8. มีการใช้คำพูดและภาษาที่ทางที่เหมาะสมกับกาลกับอาจารย์	<input type="radio"/>	<input type="radio"/>	<input type="radio"/>	<input type="radio"/>	<input type="radio"/>
9. เข้าสอนและออกตรงเวลา	<input type="radio"/>	<input type="radio"/>	<input type="radio"/>	<input type="radio"/>	<input type="radio"/>
10. ได้เรียนรู้จากภาครียนวิชานี้	<input type="radio"/>	<input type="radio"/>	<input type="radio"/>	<input type="radio"/>	<input type="radio"/>

ชื่อคิดเห็นและข้อเสนอแนะ (ถ้ามี) (สูงสุด 200 ตัวอักษร)

ยืนยัน ยกเลิก

แบบสำรวจความคิดเห็นของนักศึกษาที่มีต่อการสอนของอาจารย์ มหาวิทยาลัยสุโขทัย



3. อ่านคำชี้แจงและคำสั่ง

คำชี้แจง

- 1 อาจารย์ผู้สอนไม่มีโอกาสได้เห็นแบบสำรวจนี้
- 2 ผลของการสำรวจแสดงค่าเฉลี่ยของระดับความคิดเห็นของกลุ่มเรียน ความคิดเห็นเพิ่มเติมจะเป็นการพิมพ์สรุปและอาจารย์ผู้สอนไม่เห็นลายมือของนักศึกษา
- 3 อาจารย์จะทราบผลของการสำรวจเมื่ออาจารย์ส่งผลการศึกษาแล้ว

คำสั่ง

ให้นักศึกษาแสดงความคิดเห็นในรายการต่อไปนี้ โดยเลือกระดับความคิดเห็นที่ตรงกับระดับความคิดเห็นของนักศึกษามากที่สุด

4. เลือกระดับความคิดเห็นในแต่ละคำถาม พร้อมทั้งพิมพ์ข้อคิดเห็นและข้อเสนอแนะเพิ่มเติม (ถ้ามี) โดยสามารถใส่ข้อความได้สูงสุด 200 ตัวอักษร

	5 คือ มากที่สุด	4 คือ มาก	3 คือ ปานกลาง	2 คือ น้อย	1 คือ น้อยที่สุด
คำถาม	5	4	3	2	1
1. มีการนำประสบการณ์จริงมาประกอบการเรียนการสอนหรือมีการให้นักศึกษาเรียนรู้จากห้องเรียน	<input checked="" type="radio"/>	<input type="radio"/>	<input type="radio"/>	<input type="radio"/>	<input type="radio"/>
2. มีวิธีการสอนที่ให้นักศึกษามีส่วนร่วมในกระบวนการเรียนการสอน	<input type="radio"/>	<input checked="" type="radio"/>	<input type="radio"/>	<input type="radio"/>	<input type="radio"/>
3. มีการใช้สื่อการสอนที่หลากหลาย	<input type="radio"/>	<input checked="" type="radio"/>	<input type="radio"/>	<input type="radio"/>	<input type="radio"/>
4. มีการสั่งงานเพื่อให้นักศึกษาเรียนรู้ด้วยตัวเอง	<input type="radio"/>	<input checked="" type="radio"/>	<input type="radio"/>	<input type="radio"/>	<input type="radio"/>
5. ให้โอกาสนักศึกษาซักถามและแสดงความคิดเห็น	<input type="radio"/>	<input type="radio"/>	<input checked="" type="radio"/>	<input type="radio"/>	<input type="radio"/>
6. แนะนำเรื่องความปลอดภัยและความดี	<input type="radio"/>	<input type="radio"/>	<input checked="" type="radio"/>	<input type="radio"/>	<input type="radio"/>
7. ตรวจสอบและส่งคืนแบบฝึกหัดหรือรายงานอย่างสม่ำเสมอ	<input type="radio"/>	<input checked="" type="radio"/>	<input type="radio"/>	<input type="radio"/>	<input type="radio"/>
8. มีการใช้คำพูดและกิริยาท่าทางที่เหมาะสมกับการเป็นอาจารย์	<input checked="" type="radio"/>	<input type="radio"/>	<input type="radio"/>	<input type="radio"/>	<input type="radio"/>
9. ตรงต่อเวลา	<input type="radio"/>	<input type="radio"/>	<input type="radio"/>	<input type="radio"/>	<input type="radio"/>
10. ได้รับความรู้จากภาครเรียนวิชานี้	<input type="radio"/>	<input type="radio"/>	<input checked="" type="radio"/>	<input type="radio"/>	<input type="radio"/>

ข้อคิดเห็นและข้อเสนอแนะ (ถ้ามี) (สูงสุด 200 ตัวอักษร)

ตัวอย่างข้อคิดเห็นและข้อเสนอแนะ

5. กดปุ่มยืนยันเมื่อตอบแบบสำรวจเรียบร้อยแล้ว **ยืนยัน** จะมีหน้าต่างแสดงขึ้นมา โดยมีข้อความแจ้งว่า "นักศึกษาสามารถตอบแบบสำรวจความคิดเห็นของนักศึกษาที่มีต่อการสอนของอาจารย์แต่ละท่านได้ 1 ครั้ง ต้องการยืนยันใช่หรือไม่" กดปุ่ม **OK** หากนักศึกษาต้องการยืนยัน หรือ กดปุ่ม **Cancel** เพื่อยกเลิก

Message from webpage

นักศึกษาสามารถตอบแบบสำรวจความคิดเห็นของนักศึกษาที่มีต่อการสอนของอาจารย์แต่ละท่านได้ 1 ครั้ง ต้องการยืนยันใช่หรือไม่?

5



6. เมื่อนักศึกษา กดปุ่มยืนยันแล้ว หากยังระบุความคิดเห็นไม่ครบทุกข้อ จะมีหน้าต่างแสดงขึ้นมา โดยมีข้อความเตือนว่า "นักศึกษายังไม่ได้ให้ความเห็นในข้อที่..... กรุณาตอบคำถามให้ครบทุกข้อ และกดปุ่มยืนยันอีกครั้ง"

กดปุ่ม เพื่อกลับไปตอบแบบสำรวจให้ครบทุกข้อ จากนั้นกดปุ่ม อีกครั้ง

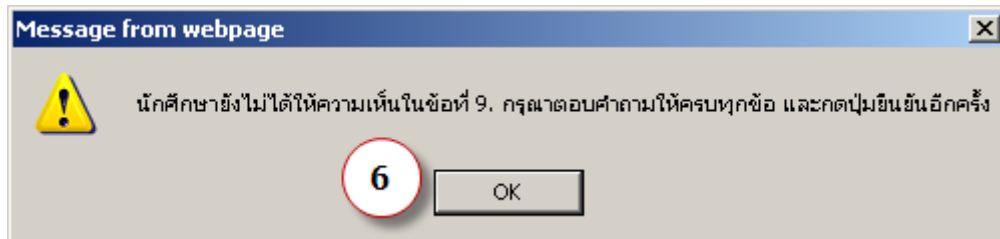

7. เมื่อนักศึกษายืนยันเรียบร้อยแล้ว (**นักศึกษาจะไม่สามารถกลับไปแก้ไขข้อมูลที่เคยตอบแบบสำรวจได้อีก**) หน้าจอจะกลับมายังหน้าเดิมเพื่อให้นักศึกษาเลือกรายวิชาที่จะตอบแบบสำรวจต่อไป

โดยรายการที่นักศึกษาได้ทำการตอบแบบสำรวจไปแล้วจะปรากฏรูป ในช่อง "สถานะการตอบแบบสำรวจ" และนักศึกษาจะไม่สามารถตอบแบบสำรวจสำหรับรายการดังกล่าวได้อีก

ลำดับ	รหัสวิชา	ชื่อวิชา	กลุ่มเรียน	ชื่ออาจารย์	สถานะการตอบแบบสำรวจ	หมายเหตุ
1	GM201	องค์การและการจัดการ	001	อ.วสันต์ เจริญประไพ	<input checked="" type="checkbox"/>	7
2	GE125	การเมือง เศรษฐกิจ และสังคม	001		<input type="checkbox"/>	ไม่มีข้อมูลในระบบ
3	LW102	ความรู้เบื้องต้นเกี่ยวกับกฎหมาย	001	อ.สุชาติ แนวประเสริฐ	<input type="checkbox"/>	
4	MA103	คณิตศาสตร์และสถิติในชีวิตประจำวัน	001		<input type="checkbox"/>	ไม่มีข้อมูลในระบบ
5	GE139	องค์กรร่วมแห่งชีวิต	001		<input type="checkbox"/>	ไม่มีข้อมูลในระบบ
6	LA010	ภาษาอังกฤษปรับพื้นฐาน	002	อ.ลจิต โหธิสาร	<input type="checkbox"/>	

****หมายเหตุ:**

- นักศึกษาสามารถตอบแบบสำรวจสำหรับอาจารย์แต่ละท่าน ได้ 1 ครั้งเท่านั้น และ **ไม่สามารถ** แก้ไขข้อมูล ภายหลังจากที่ได้ทำการยืนยันไปแล้ว